Knižní novinky – únor 2021

Černé zlato
4. díl
Stabenow, Dana,

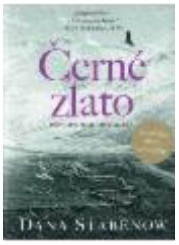

Ropná pole na severu Aljašky patří k nejdrsnějším místům na planetě a práce na nich, třebaže dobře placená, není ani snadná, ani příjemná. Tma, zima, sníh a k tomu civilizace tisíc kilometrů daleko. Není divu, že krédo těžařů zní: Po pořádné dřině pořádná zábava. Před alkoholem a hazardem vedení obvykle přivírá oči, ale nad sérií podezřelých předávkování už Royal Petroleum Company rukou mávnout nemůže. Nejde totiž jen o zdraví zaměstnanců, ale především o bezpečnost celého regionu. Společnost najme soukromou vyšetřovatelku Kate Shugakovou, aby v utajení zjistila, kdo a jakým způsobem zásobuje těžaře kokainem. A to se dealerovi pochopitelně líbit nebude. Obzvlášť když Kate přijde na to, že drogy nejsou ani zdaleka to nejlukrativnější zboží, které pašuje.

Stroje jako já
McEwan, Ian,

Velká Británie prohrála válku o Falklandy a Alan Turing se věnuje vývoji umělé inteligence… To je alternativní historie 80. let minulého století z pera jednoho z nejvýznamnějších anglických prozaiků. Důležitým tématem knihy je však také láska – respektive otázka, jak se vyrovnáme se skutečností, že umělá inteligence patrně nebude umět lhát. Nebude totiž chápat ani naše milosrdné lži, na kterých mezilidské soužití stojí a padá a které my lidé tak dobře ovládáme.

Žízeň
Larkin, Allie

Stěny australské základny na Antarktidě šlehá mrazivý vítr a výzkumný tým je krajně nervózní. Pohřešují se totiž dva muži a bílý kontinent je pod útokem nebezpečných vrahů. Vedoucí základny Mad posílá kolegu Luka, aby zmapoval situaci. Čas ovšem běží a kromě krvelačných zabijáků ohrožuje výzkumný tým i katastrofa globálních rozměrů.

Detektivové z Tajemné ulice
Záhada zmizelé brože
Guzowska, Marta,

Když se Hanka ve výtahu seznámí s Péťou, jeho sestrou Anďou a potkanem Sherlockem, nic nenasvědčuje tomu, že by toho odpoledne měli zažít něco zvláštního. Na návštěvě u Péťovy a Andiny babičky se však ukáže, že bude zapotřebí detektiva. Nebo rovnou tří. Ztratila se totiž brož – důležitá rodinná památka, kopie šperku vévodkyně Isabely Czartoryské. Toho dne vstoupili do babiččina bytu jen její sousedka paní Hela, pošťák a opravář televizí. Kdo z nich vzácnou kamej ukradl? Série Detektivové z Tajemné ulice kombinuje dobrodružný příběh se zajímavostmi z historie a podává jej zábavnou, interaktivní formou. Čtenář je pomocí hádanek vztažen do děje a nucen logicky přemýšlet. Kniha je určena dětem od 7 let.

Knižní novinky – únor 2021

Město knih
1. díl
El-Bahay, Akram,

Fantasy román, v němž zloděj Sam touží stát se pomocí ukradeného dopisu členem palácové stráže Bílého krále. Když se místo toho stane strážcem Města knih, je zklamán. Přesto ho tam čeká dobrodružství.

(Ne)hodná zvířátka
Corrigan, Sophie

Vy lidé jste nám přisoudili nehezkou pověst! Říkáte, že jsme strašidelní a děsiví a špinaví a nebezpeční a ošklivi. Takže jsme si to s vámi přišli ujasnit, protože jsme už unavení z těch lží, které o nás šíříte. Máme pro vás čistá fakta o tom, co děláme, co jíme, jak spolu mluvíme a jak vám ve skutečnosti OHROMNĚ pomáháme.

Prodám 2 děti
McMorris, Kristina

Začínající novinář Ellis narazil na dvojici dětí, které se choulí pod poutačem nabízejícím jejich prodej. Lze se v roce 1931 divit? Pád ekonomiky skoncoval s americkým snem a obyčejným lidem zbyly jen oči pro pláč a frustrace. I snaživý Ellis ji denně cítí v redakci, v činžáku i v konfrontacích s otcem. Snímkem hladovějících sourozenců se sice rázem proslaví, jenže vír událostí přerůstá v noční můru. Vypomohl si totiž nepřípustným trikem a tím děti vystavil osudu děsivějšímu než chudoba... Dramatický román založený na skutečném případu vypráví o chybujících dospělých a nevinných dětech a také o sváru touhy po štěstí s psychickými bloky. Peripetie kauzy zasazené do stínovlády organizovaného zločinu umocňuje hektické prostředí žurnalistiky, které už o Americe vypovědělo leccos nelichotivého.

Psanci
Wendig, Chuck,

Sci-fi román amerického autora, v němž lidstvo postihne záhadná epidemie somnambulismu. Zhýralá rocková hvězda. Hluboce věřící rozhlasový moderátor. Zostuzený vědec. A mladistvá dívka, která je možná poslední nadějí světa. Shana jednoho dne ráno zjistí, že její mladší sestru postihla zvláštní nemoc. Je náměsíčná. Nemluví a ne a ne se vzbudit. A míří s neúprosným odhodláním k cíli, známému jen jí samé. Shana a její sestra však nejsou samotné. Brzy se k nim přidá celý zástup náměsíčných ze všech koutů Ameriky, podnikajících tutéž tajemnou pouť. A kromě Shany je doprovázejí i další „pastýři“ chránící své přátele a příbuzné na dlouhé temné cestě, která je čeká. Náměsíčnictví totiž rozpoutá v Americe násilí a teror. Skutečným nebezpečím tedy možná není samotná epidemie, ale strach z ní. Osud náměsíčníků závisí na tom, zda se podaří rozluštit záhadu epidemie, zatímco okolní společnost se hroutí a ultra-násilnická domobrana se chystá je vyhladit. Děsivé tajemství buď rozeštve národ proti sobě – nebo semkne přeživší při obnově rozvráceného světa.

Knižní novinky – únor 2021

Putování za obzor
tramping v české společnosti 1918-1989
Randák, Jan,

Ostouzený i oslavovaný, popularizovaný i potlačovaný, především ale více než sto let přítomný. Tramping, ryze český fenomén, jenž se zrodil ve stínu povltavských lesů na úsvitu československé samostatnosti. Třebaže se jeho počátky skrývají v mlze času, jeho osud představuje pozoruhodný příběh touhy po svobodě, volnosti a opravdovosti, a to napříč generacemi a v různých politických režimech. Trampové se ocitali v hledáčku prvorepublikových mravokárců i státních orgánu, byli sledováni úřady v době protektorátu, komunistický režim je považoval za problémové pásky a chuligány. Dějiny trampingu však nejsou jen historií pronásledování a represí, ale také životní radosti, nezaměnitelného humoru a hledání romantiky i čistých mezilidských vztahů v záři táborových ohňů nebo jen tak pod hvězdnou oblohou. Kniha Putování za obzor ukazuje cestu českého trampování od prvopočátků až do sklonku komunistické diktatury.

Vlny štěstí Arnošta Lustiga, aneb, My jsme chtěli jiný svět
Lustig, Arnošt,

Unikátní, vůbec první výbor z dosud nepublikovaných rozhovorů a rozhlasových relací světově uznávaného spisovatele Arnošta Lustiga z let 1953–2010 přináší nadčasové, stále platné úvahy o životě, svobodě, tvorbě i o tom, co si člověk musí za každou cenu udržet, a co naopak mít nemusí. Publikace mapuje prostřednictvím dobových publicistických textů i pozdějších Lustigových osobitých postřehů jeho novinářské literární začátky, vztah k pražskému jaru, emigraci a návrat po sametové revoluci, ale stejně tak jeho názory na výuku literatury a filmu a na jeho vlastní literární tvorbu. Kniha obsahuje odkaz na audiozáznamy s vybranými rozhlasovými relacemi včetně adaptací některých Lustigových literárních děl.

Dítě třetí říše
Robotham, Mandy

Anke je vězeňkyní v lágru, a aby přežila, dělá to, co umí nejlépe – pomáhá svým spoluvězenkyním porodit a starat se o novorozence. Jenže pak si její činnosti všimne kdosi důležitý a Anke čelí zdrcující volbě. Eva Braunová totiž čeká děťátko. Poslouží Anke budoucnosti říše, kterou nenávidí? Nebo obětuje život nevinného dítěte pro lepší zítřky celého světa? V luxusním sídle v Berghofu se bude hrát o víc než jen o život jednoho dítěte.

Kočovná nevěstka a jeptiška
Lorentz, Iny,

První díl historické trilogie o ženě, která musí bojovat o svoji čest i život... Marie vyrůstá jako zámožná kupecká dcera. Když se o ni začne ucházet mladý hrabě Ruppertus, její otec je štěstím bez sebe. Zlé intriky však záhy zničí všechny jeho naděje i dívčinu budoucnost. Aby přežila, je nucena prodávat své tělo. Marie se však nevzdává a věří ve svou pomstu...

Knižní novinky – únor 2021

Kořist
Coates, Darcy

Ve svém novém, samostatném románu servíruje oblíbená hororová autorka Darcy Coates svým čtenářkám a čtenářům mrazivý příběh dvaadvacetileté dívky jménem Eileen, která se ztratí během pěšího výletu v odlehlém lese Ashlough. O pět dní později je na břehu blízké řeky nalezen její fotoaparát obsahující podivné snímky, které byly vyfoceny až po jejím zmizení…

Než vybledne den
Hušeková, Kristína

Dojemný příběh o vztahu Emy a její maminky Nory a o touze mít i ve stáří u sebe blízkého člověka.Nora si v seniorském věku najde přítele Josefa, z kterého se ale vyklube vypočítavý muž, kterému jde jen o to získat Nořin majetek a co nejrychleji se jí zbavit. Nora je na něj citově navázána a slepě mu věří. Pro Emu je tak neuvěřitelným problémem dostat maminku z Josefova područí. Když se jí to podaří, je matka ve zuboženém stavu a co víc - lékaři u ní objeví počínajícího Alzheimera. Nora pozvolna ztrácí paměť a Ema tak pomalu a bolestivě přichází o milovaného člověka a navíc se musí vypořádat s nenávistným Josefem připraveným za každou cenu získat to, proč přišel…

No a já
Vigan, Delphine de,

Lou Bertignakové je třináct let, má IQ 160 a v hlavě mraky otázek. Pozoruje lidi, sbírá slova, provádí různé pokusy, hltá encyklopedie. Dva školní ročníky přeskočila. Ve třídě je nejmladší a nejmenší, ale dělá si největší starosti. Proč ji matka už nikdy neobejme, proč otec předstírá dobrou náladu, proč „jsou věci tak, jak jsou?“ Když se seznámí s osmnáctiletou bezdomovkyní No, která zdaleka nemá ani to, co má Lou – střechu nad hlavou, jídlo, rodiče – vezme si na svá bedra víc, než unese. A postupně zjišťuje, jak daleko má realita k reklamním billboardům z ulic a metra. S pomocí nejstaršího spolužáka ze třídy a největšího lempla, který už dvakrát propadl, zato má něžný úsměv a velké černé oči, se Lou vrhne do experimentu, který míří proti osudu... No a já je románem o dospívání, které je podrobeno zkoušce reality. Je pohledem na svět očima předčasně zralého, naivního i jasnozřivého mladého člověka, který se nechce jen tak smířit s během věcí.

Po pravdě
... každý lže
Macmillan, Gilly

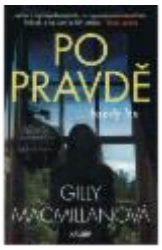

Lucy Harperová je talentová spisovatelka a autorka několika bestsellerů, díky kterým získala slávu, peníze i miliony fanoušků. Kromě toho má Dana – zneuznaného a žárlivého manžela, jehož pokusy stát se spisovatelem nedopadly valně. Teď Dan zmizel, a navíc to není poprvé, kdy se ztratil někdo z Lucyina okolí. Před třiceti lety zmizel i její bráška Teddy a nikdy ho nenašli. Lucy, jediná svědkyně, si o tom, co se stalo, bezradně vymýšlela jeden příběh za druhým. Vyšetřující detektiv zuřil a její rodiče propadali zoufalství. Právě tehdy zjistila, že dokáže vyprávět poutavé příběhy, a ze svého talentu těží dodnes. Z

Knižní novinky – únor 2021

Lucy se však stala dospělá žena, která se nemůže věčně skrývat za smyšlenými historkami. Celý svět ji pozoruje, její život je pod drobnohledem… život plný příběhů, z nichž některé jsou uvěřitelnější, jiné už méně. Mohla tenkrát Teddymu ublížit? Zabila svého muže? Přichází chvíle, kdy Lucy Harperová konečně řekne pravdu.

Případ čůrací panny
Ludvíková, Jitka,

Je únor. Většina lidí tráví dny sledováním přenosů z olympijských her, ale lidé z charity vyrážejí do ulic, aby rozdali jídlo a deky potřebným. Vypadá to na poklidnou směnu, než za zastrčenou popelnicí v Holešovické tržnici naleznou tělo mrtvého muže. Vše nasvědčuje tomu, že jde o bezdomovce, ale postupně se vynořují indicie, které naznačují, že mrtvý pochází z lepších kruhů. Kdo to je a proč byl zavražděn? To je úkol pro vyšetřovatele Pavla Matouše z pražské kriminálky. Odhalit vraha však není snadné, protože lidí, kteří budou z jeho smrti profitovat, je hodně. Ještě víc těch, kteří by si jeho smrt přáli…

Spiknutí oběšenců
Vondruška, Vlastimil,

Na královských statcích poblíž městečka Benešova u Ploučnice zakládá panovník hrad Ostrý. Od počátku však stavbu provázejí potíže, a proto je dohledem pověřen Oldřich z Chlumu. Jenže dříve, než se může svých povinností ujmout, dojde v Benešově ke vzpouře, jejíž okolnosti jsou velice nejasné. Co je však podstatné, její aktéři, tři bratři a sestra, jsou z rozhodnutí královského rychtáře oběšeni. Ráno však těla na šibenici nejsou a rychtář je zavražděn. Podle svědectví jeho ženy spáchali tento mord právě ti čtyři oběšenci. Lidé mají strach a s královskými úřady nechce nikdo z nich mluvit. Proto do kraje vyráží v převleku panoš Ota, jehož cesta však neproběhne tak snadno, jak si Oldřich z Chlumu představoval. Zlo jako by se vršilo a mrtví přibývají…

Uprdelismus
Menděl, Jan

Autor poznal všechny možné příručky k lepšímu životu, k němuž mají pomáhat různé meditace, cviky či dechová cvičení. Proti tomuto trendu se však obrátil a řešení našel v obráceném gardu. Podle něj je mnohem účinnější mít všechno u prdele. Proto také vymyslel svůj novotvar, který v knize rozvíjí. Až se postupně naučíte věci okolo nevnímat tak vážně a dokážete se nad ně jednoduše povznést, teprve tehdy docílíte opravdové osobní svobody.

Velká výstava
Hermanson, Marie,

Píše se rok 1923 a v Göteborgu právě probíhá velká Jubilejní výstava. Město stojí na prahu moderní doby a jeho obyvatelé oplývají optimismem a hrdostí. Devatenáctiletá Ellen dostává poprvé v životě práci jako novinářka v redakci výstavních novin. Doma u své tety se stává náhodně svědkem tajné sešlosti. V šoku z toho, co slyšela, se obrací na Nilse Gunnarssona, ambiciózního mladého detektivního konstábla.

Knižní novinky – únor 2021

Všichni jsou psychopati jenom já jsem letadlo
Hnízdil, Jan,

Žijeme v neklidné době, která od politiků žádá neustálou improvizaci. Problémy, se kterými se společnost v dalších letech utká, budou složité a nové. Jednu krizi vystřídá jiná. O to důležitější bude osobnostní integrita lidí ve vedoucích pozicích, jejich morální kompas. Volba politika s poruchou osobnosti do vysoké funkce nikdy žádné zemi neprospěla. Argumentovat pragmatickými důvody se vždy ukázalo jako liché. Psychopat, který nezná empatii, pocit odpovědnosti ani hlas svědomí, pro kterého je jazyk prostředkem manipulace, a nikoliv nástrojem komunikace, dnes dokáže fatálně ohrozit nejen své společenství, ale celou planetu. Jak je možné, že psychologické posudky vyžadujeme od vrcholných manažerů a pilotů letadel, ale politiku může dělat každý? Zkusme na chvíli nepřemýšlet o tom, co nám politici říkají a slibují, ale o něčem mnohem důležitějším. Jací jsou to lidé.

7 tajemství odpovědného vedení lidí
Jenkins-Scott, Jackie,

Kniha představuje proaktivní vedení, které pružně reaguje na aktuální podněty a změny situace. Jde o to umět reagovat na skutečné potřeby organizace a vytvářet vizi, kterou budou sdílet lidé usilující o naplnění těchto potřeb.

Bretaňská pýcha
4. díl
Bannalec, Jean-Luc,

Na břehu malebné řeky Belon, v oblasti, kde se pěstují světově proslulé ústřice, objeví svéhlavá stárnoucí herečka mrtvolu muže. Jen o něco později obdrží komisař Dupin zprávu z legendami opředených kopců Monts d'Arrée, z kraje pověstí o vílách a ďáblovi. Také tam byl nalezen mrtvý člověk, jehož identitu policie nezná. Když komisař zjistí, že stopy vedou k mafii, keltským bratrstvům a záhadným druidským kultům, začne tušit, že tohle bude jeho nejbizarnější případ...

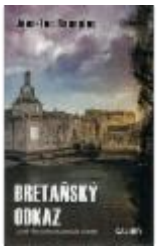

Bretaňský odkaz
8. díl
Bannalec, Jean-Luc,

Osmý případ pro komisaře Dupina, milovníka tučňáků a kofeinu, rodilého Pařížana za trest přeloženého do Bretaně – na konec světa. KOMISAŘ DUPIN TENTOKRÁT VYŠETŘUJE PŘÍMO PŘED VLASTNÍM PRAHEM V „Modrém městě“ na břehu moře slaví Bretaňci začátek léta a vše by bylo báječně veselé nebýt mrtvoly nalezené přímo před Amiralem, Dupinovým oblíbeným restaurantem. Komisař se vrhne takříkajíc po hlavě do dramatického vyšetřování, jehož výsledek jím značně otřese. Protagonistou napínavého, bretaňskou atmosférou prodchnutého krimi románu je nádherné městečko Concarneau: jeho přístavy a pláže, galerie a restauranty, tradice a neobyčejné dějiny.

Knižní novinky – únor 2021

Cvičení paměti na celý rok
Suchá, Jitka,

Publikace obsahuje mnoho cvičení paměti, která pomáhají v prevenci poruch paměti. Určeno široké veřejnosti.

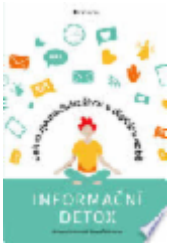

Informační detox
Jak si zjednodušit život v digitální době
Dombrovská, Michaela,

S pomocí této knihy si dokážete poradit se záplavou informací, které se na nás v současné digitální době bez ustání valí. Užitečná doporučení, zajímavé tipy a sdílené zkušenosti vás provedou nejen oblastí informačního detoxu, ale také informačním minimalismem, tedy udržitelnějším systémem práce s informacemi, a informačním wellness, který přináší inspiraci pro relaxaci a restart. Tyto tři oblasti společně tvoří informační pohodu, ve které se budete cítit dobře bez zbytečného úsilí. Získáte dostatek prostoru k práci, tvoření i radosti.

Knížka pro začínající učitelky mateřských škol
Kotová, Marcela

Náplní práce paní učitelky není jen zajistit předškolní výchovu, ale i vzdělávání předškolních dětí. Tato kniha vám zjednodušeně vysvětlí některé pojmy, přiblíží práci učitelky, vysvětlí režim v mateřské škole a poslouží jako návod k tvoření příprav.

Pekárna s vůní skořice
Kvarnström-Jones, Ruth,

Milostný román odehrávající se na švédském maloměstě. Lovisa se vrací do svého rodného města, aby otevřela pekárnu svých prarodičů, ale letitá nenávist dvou stále soupeřících rodin jí v tom brání.

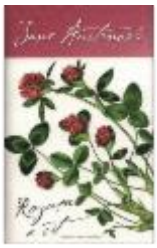

Rozum a cit
Austen, Jane,

První publikovaný román Jane Austenové Rozum a cit (1811) dodnes nachází vděčné čtenáře a především čtenářky, neboť hrdinkami jsou dívky a ženy, které se musí smířit s tvrdostí života a najít rovnováhu mezi rozumem a citem. I po téměř dvou stoletích překvapuje autorka neobvyklou zápletkou, jemným humorem, skvělými dialogy i vřelostí citu. Mnohými čtenáři i kritiky je proto považována za největší autorku anglické prózy...

Trauma u dětí
kategorie, projevy a specifika odborné péče
Jochmannová, Leona,

Publikace se zabývá psychickými traumaty u dětí. Určeno odborné veřejnosti.To, co se nám stane v dětství, je v hlubinách našeho těla a naší mysli

Knižní novinky – únor 2021

uloženo navždy. Můžeme to potlačit, zmanipulovat vlastní pocity, dokonce i vzpomínky, ale nemůžeme to vymazat. Nejdůležitější ze všeho je pochopit: pak je s tím možné s pomocí odborníků pracovat a nacházet východiska.

Váňa
dělám si, co chci!
Hašek, Martin

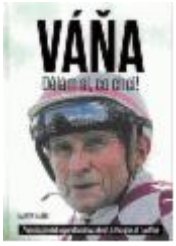

Je živým symbolem Velké pardubické. Žokej Josef Váňa nejslavnější český dostih vyhrál osmkrát, poslední vítěznou jízdou krátce před svou šedesátkou navíc spustil v zemi regulérní Váňamánii. Je to muž se srdcem žokeje. Vždycky měl v sobě, co je třeba. Odvahu, cílevědomost, tvrdost. Také chytrost. Odolnost proti bolesti, která se naprosto vymyká chápání normálního člověka. A ačkoli často jezdil favority, k smrti rád prožívá příběhy outsiderů, které si jdou k úspěchům proti všem. Tak to dělal celý život. Víra ostatních ho nezajímá. Má svou vlastní. Dělá si, co chce. V knize reportéra deníku Sport Martina Haška otevřeně vypráví o své cestě z malé vesničky do světa sportovních legend. Je to drsný příběh, bolavý. Zároveň úchvatný a zcela neobyčejný. Váňa mluví přímočaře a nejde daleko pro ostřejší slovo. Nemá také problém vytáhnout na světlo světa i velmi osobní momenty, které ovlivnily jeho život. Kniha je navíc doplněna všemi jeho starty ve Velké pardubické, galerií koní, které ovlivnily jeho kariéru, dále unikátním slovníčkem jezdeckého slangu i fotkami z jeho soukromí.

Ženy, které běhaly s vlky
mýty a příběhy o archetypech divokých žen
Estés, Clarissa Pinkola,

V každé ženě žije nezkrotitelná síla naplněná zdravými instinkty, tvořivostí a nesmrtelným poznáním. Archetyp Divošky zde představuje instinktivní povahu ženy. Divoška je ale ohroženým druhem, neboť snaha společnosti zcivilizovat ženu do strnulých rolí utlumila tyto dary přírody. Autorka se v této knize zabývá mýty, pohádkami a příběhy (z nichž mnohé pocházejí z její vlastní rodiny) s cílem pomoct ženám spojit se znovu se zdravými vlastnostmi instinktivní povahy. V příbězích a komentářích poznáme prototyp Divošky a zjistíme, jak úžasné je být odvážnou ženou.

Bez vody to nejde !
encyklopedie pro školáky
Steinlein, Christina

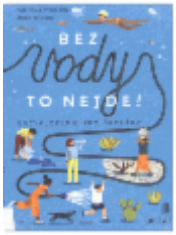

Dá se vypotřebovat všechna voda? Odkud vlastně pochází? Komu patří? Kromě odpovědí na podobné otázky se děti dozvědí také o vodě v lidském těle, v přírodě, v historii, v hospodářství, o fyzikálních vlastnostech vody, o její souvislosti s klimatem. Ráno si vyčistit zuby, přes den pít a jít si zaplavat, večer zalít zahradu a vysprchovat se. K tomu všemu potřebujeme vodu. Na druhou stranu děti stále slyší, že by měly vodou šetřit. Proč? Dá se vypotřebovat všechna voda? Odkud vlastně pochází? A co dělá vodu tak zvláštní? Komu patří? Kromě odpovědí na podobné otázky se děti dozvědí také o vodě v lidském těle, v přírodě, v historii, v hospodářství, o fyzikálních vlastnostech vody, o její souvislosti s klimatem. Bohatě ilustrovaná encyklopedie pro děti

Knižní novinky – únor 2021

mladšího školního věku pojímá téma vody skutečně komplexně a také ukazuje, jak si zachovat tento veledůležitý přírodní zdroj, aby z něj mohl mít prospěch každý. Christina Steinlein vyrostla u moře a studovala žurnalistiku a biologii (mimo jiné vodní ekologii) na Mnichovské univerzitě. Pracuje v oblasti zdravotnictví. Mieke Scheier vystudovala ilustraci a živí se jako ilustrátorka ve svobodném povolání.

Bretaňské světlo
6. díl
Bannalec, Jean-Luc,

Šestý případ pro komisaře Dupina, milovníka tučňáků a kofeinu, rodilého Pařížana za trest přeloženého do Bretaně – na konec světa. Uprostřed impozantních skal proslulého pobřežního masivu z růžového granitu stojí komisař Dupin před obtížným úkolem: má absolvovat letní dovolenou u moře, dva týdny sladkého nicnedělání, aby si pořádně odpočinul. Děsivá vyhlídka! Naštěstí pro něj, chtělo by se říct, zmizí přímo před jeho očima turistka. A brzy nato otřese malebným přímořským městečkem Trégastel zločin děsivých rozměrů.

Čínou nahoru i dolů
Stibalová, Kateřina

Katka Stibalová projela s batohem na zádech řadu asijských zemí a nevynechala ani komunistickou Čínu. Vzdor všemu, co o ní věděla, ji zatoužila vidět na vlastní oči. Velkou zeď, posvátná pohoří, soutěsky i Tibet. Žádné velké dobrodružství ani politické soudy, chtěla jen pohodu a krásu všude kolem. Jak byla naivní! Možná by se hodilo říct spíš pitomá. Přecenila se. Výběrem destinace i výběrem parťáka, kterého ulovila na cestovatelské seznamce. Snad si myslela, že ji nic nerozhodí, že dokáže vyjít s každým, ale spletla se. V sobě i v parťákovi. Výčet svých naivních chyb předkládá v knize pro pobavení i inspiraci. Po přečtení vám totiž bude jasné, že člověk přežije ledacos a to nejšílenější ho nakonec nejvíc obohatí.

Hilda a kamenný les
5. díl
Pearson, Luke,

Ani zarach nezabrání Hildě v dalším velkolepém dobrodružství! Modrovlasá rozumbrada je už zkušenou průzkumnicí, která vyzrála na obry i pidilidi, přežila setkání s černým psem na skautském táboře a zachránila ptáka bouřliváka, mytický symbol města Trolberg.

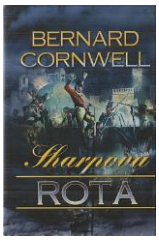

Sharpova rota
13. díl
Cornwell, Bernard,

Zima roku 1812 je krutá sama o sobě, ale pro Richarda Sharpa se stává nejkrutějším obdobím, jaké kdy zažil. Velitel jihoessexského regimentu podplukovník Lawford je těžce raněn a Sharpe tak dostává nejen nového velitele, ale navíc přichází o svou nepotvrzenou kapitánskou hodnost, kterou si koupil jiný důstojník. A k dovršení všeho zlého přichází z Anglie k

Knižní novinky – únor 2021

jihoessexskému regimentu Sharpův úhlavní nepřítel, nejhorší, jakého kdy měl, Obadiah Hakeswill, který začne dělat vše, aby Sharpa zničil. Sharpe je však rozhodnutý nepřízeň osudu zvrátit a nejlepší cestou k tomu je, vést útok proti nedobytnému pevnostnímu městu Badajozu. Je to však cesta, která ho může dovést stejně tak ke slávě, jako k jisté smrti.

Sharpův meč
14. díl
Cornwell, Bernard,

Další z příběhů Richarda Sharpa je zasazen do období, které předchází bitvě u Salamanky v létě roku 1812. Sharpe se dostává na jiné bitevní pole, na pole politických a vojenských intrik, na němž se střetává se sadistickým francouzským plukovníkem Lerouxem, jemuž se podařilo proniknout do britské špionážní sítě. Sharpovým úkolem je Lerouxe odhalit a zajmout...

Sharpův regiment
17. díl
Cornwell, Bernard,

Richard Sharpe a invaze do Francie, červen až listopad 1813 Jihoessexský regiment se ocitá ve smrtelném nebezpečí. Neohrožují ho však Francouzi, ale byrokraté ve Whitehallu. Pokud nepřijdou z Anglie posily, bude jihoessexský regiment zrušen. Sharpe je rozhodnutý, že něco takového nesmí připustit, a spolu s Harperem se vrací do Anglie, kde odhaluje hnízdo vysoce postavených intrikánů, kteří jsou schopni jediným slovem zničit celou jeho kariéru. Za této situace je nucen jít do nejriskantnějšího boje svého života, v němž mu nemusí stačit ani vliv prince regenta.

Vše o pirátech
Nieländer, Peter,

Co piráti na svých loupeživých výpravách jedli, kde se ukrývali před spravedlností, co se dělo s kořistí a jak vypadaly jejich lodě? Na tyto i další otázky odpoví všem malým pirátům a pirátkám nová kniha z naučné edice Už vím proč. Vyrazte s námi na širé moře.

Zdání a manžel vždycky klamou
Jakoubková, Alena,

Příběh mladé ženy, která se pokusila neúspěch v "nalinkované" hvězdné kariéře vyřešit sňatkem s úspěšným hokejistou. Stella Sterlingová byla už svým jménem, které jí vybrali rodiče, předurčena k hvězdnému životu. Narodila se v krásném velkém domě v Jižních Čechách a vyrůstala v blahobytu. Její matka ji posílala do baletu a snila o tom, že její krásná dcerka životem protančí. Jenže Stella vyrostla do výšky sto osmdesáti centimetrů a na kariéru baletky tak mohla zapomenout. Její matka se tedy rozhodla, že Stellu pošle na konkurz pro modelky. Stella ve svých osmnácti letech potkává hokejistu Martina Radu, do něhož se zamiluje a o dva roky později si ho bere za muže. Samozřejmě si oba slibují, že si na rozdíl od ostatních hvězdných párů zůstanou věrní.

Knižní novinky – únor 2021

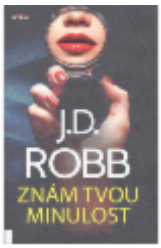

Znám tvou minulost
Robb, J. D.,

Zaměstnanci zavražděného podnikatele McEnroye netuší, že má na svědomí horší zločiny než jen sexuální obtěžování na pracovišti. Paní Spravedlnost v podobě vysoké blondýny to ale ví a během jediné noci ho přinutí za své hříchy zaplatit. Jak počet podobných obětí narůstá - a žádné nejsou nevinné - rozšiřuje se i okruh podezřelých. Totožnost vraha však policii stále uniká.

Bretaňské tajemství
7. díl
Bannalec, Jean-Luc,

Sedmý případ pro komisaře Dupina, milovníka tučňáků a kofeinu, rodilého Pařížana za trest přeloženého do Bretaně – na konec světa Bróceliandský les se svými malebnými jezery a zámky je považován za poslední říši víl. Váže se k němu velké množství legend. Která lokalita by se tedy lépe hodila pro dlouho plánovaný a neustále odkládaný podnikový výlet komisaře Dupina a jeho týmu? Ale vražda badatele zabývajícího se postavou krále Artuše udělá komisaři čáru přes rozpočet. Proti své vůli je Dupin jmenován mimořádným vyšetřovatelem extrémně brutálního zločinu, po němž rychle následují další.

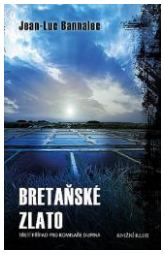

Bretaňské zlato
3. díl
Bannalec, Jean-Luc,

Na rozlehlé solné zahrady na poloostrově Gzérande se snáší soumrak. Vzduch je prosycen fialkovou vůní fleur de sel, o níž místní obyvatelé tvrdí, že často vyvolává haluciance. Podobný pocit má i komisař Georges Dupin, když na něj někdo začne nečekaně střílet.

Dům na samotě
Klevisová, Michaela,

Detektivní román odehrávající se ve zdánlivě poklidné středočeské vesnici.V malé vesničce poblíž Prahy dojde záhy po sobě ke dvěma vraždám mladých žen. Na první pohled se zdá, že se staly obětí sériového vraha, zvaného Kadeřník, který zatím páchal své činy pouze v Praze. Proto případ přijíždí vyšetřovat kriminálka z Prahy a záhy zjišťuje, že mezi obyvateli vesnice zdaleka nepanují pouze idylické vztahy a skoro každý cosi skrývá. Aby bylo pátrání úspěšné, rozbíhá se více směry...

Když zpívají labutě
Cílek, Roman,

Soubor povídek, která je součástí nové knihy Romana Cílka, zavádí čtenáře přímo do centra dramatické situace. Také v této knize ocení čtenáři neotřelou volbu námětů, skvěle napsané postavy a nevšední prostředí, v němž se děj odehrává. Ne nadarmo je Cílek řazen mezi klasické autory detektivního žánru.

Knižní novinky – únor 2021

Kniha o tichu
Formánek, Josef,

Z krátkých příběhů, vzpomínek, zamyšlení, dopisů i veršů sestavil výrazný český literát a cestovatel knihu, v níž vypráví o svých láskách, vzletech a pádech, o zvláštních náhodách a věcech mezi nebem a zemí, o klidu, tichu a vnitřních tajemstvích. Asi nejosobnější román autora. Píše v něm o svých nejbližších, o pádech i vzletech. Příběhy z celého světa o lásce v jejích různých podobách. Kniha o zvláštních náhodách, které se stávají, o věcech mezi nebem a zemí, o tichu a klidu, o tajemství nalezeném v údolí volavek. Josef Formánek ke knize napsal: „Je jinak psaná než moje ostatní. Sama se poskládala podle toho, koho jsem potkal. Stal se ze mne obyčejný vypravěč neobyčejných příběhů opsaných od života.“

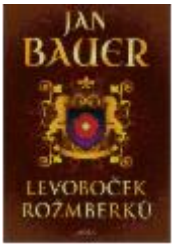

Levoboček Rožmberků
Bauer, Jan,

Společné vydání dvou titulů z řady historických detektivek, zasazených do doby vlády Václava IV., v nichž roli pátračů hrají rychtář Protiva a mnich Blasius.Ve dvou příbězích z počátku 15. století se ke čtenářům vrací oblíbení středověcí detektivové Jakub Protiva z Protivce a Blasius. V prvním příběhu je mnich Blasius jako rožmberský levoboček povolán do Krumlova k umírajícímu nevlastnímu bratrovi Jindřichovi III. z Rožmberka. Po jeho smrti se záhadně ztratí jeho poslední vůle a Blasius je obviněn z vraždy hradního kaplana Zachariáše. Z vězení se mu sice podaří uniknout, ale teprve s pomocí svého přítele zástupce královského sudího Jakuba Protivy z Protivce se skutečně zachrání a zbaví křivého obvinění. Druhý příběh se odehrává v královském horním městě Jihlavě na pomezí Moravy a Čech. Jakub Protiva a Blasius zde mají objasnit záhadu výskytu falešných mincí. Navíc v blízkosti bývalých stříbrných dolů narazí na hlomozící duchy či permoníky, kteří se neštítí ani vraždy. Skrývají se za těmito nadpřirozenými bytostmi lidé, jak je přesvědčen Jakub Protiva? A kdo je tajemný krasavec Václav z Jihlavy, který se jim připlete do cesty? Pod tímto názvem vycházejí v novém vydání romány Rožmberské dědictví a Jihlavský zlý duch.

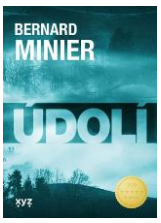

Údolí
Minier, Bernard,

Malá vesnice v srdci Pyrenejí je po sesuvu půdy naprosto odříznutá od okolníhosvěta a zdejší obyvatele navíc děsí sériový vrah, který za sebou nechává znetvořené oběti. Kriminalista Martin Servaz čelí discipolnárnímu řízení, přesto se do případu pouští. Nemůže jinak - v izolovaném údolí uvízla i jeho bývalá partnerka Marianne. Dokáže vyšetřovatel najít pachatele dřív, než dojde k dalšímu neštěstí ?

Knižní novinky – únor 2021

Ztracený na Nevděku
Šlik, Petr Hugo,

Pokus o stmelení třídního kolektivu na školním výletě nevychází. Žák neprávem obviněný z krádeže telefonu se ztratí v lese. Do pátrání se zapojuje policie.David Bílek je nejproblémovějším žákem ve třídě: věčně odmlouvá, pošťuchuje se s ostatními a navíc je hyperaktivní. Křehkou harmonii mezi ním a jeho třídním učitelem Cihlářem naruší školní výlet do Žlutic. Podle pověsti se zde nachází vchod do samotného pekla. A když David uteče skupině do lesů, zjistí, že pověsti nemusí být jen báchorky určené k vyprávění u nočního táboráku, ale mohou v sobě skrývat tajemství, které mělo zůstat navždy pohřbeno

16-03-20
Pekárková, Veronika,

Eddie žije v době, kdy se lidstvu podařilo zničit si matičku Zemi pod nohama. Ty si dnes užíváš přírodní jídlo a v zimě řádíš v kupách sněhu, ale Eddie se musí ze Země odstěhovat, aby přežila. Jako jedna z mála dostane šanci začít nový život na Marsu. Má štěstí, protože naprostá většina lidí bude prostě ponechána napospas pomalé a bolestivé smrti. Některé lidi na palubě evakuační lodi to opravdu hodně naštve. Tak moc, že jsou schopni zabít.

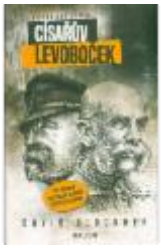

Císařův levoboček
Glockner, David,

Historický román na pomezí fikce o původu prvního československého prezidenta. Cesta mladého Tomáše Masaryka za tajemstvím svého původu.

Československo
stát, který zklamal
Heimann, Mary,

Kniha Mary Heimannové, která se dostává českému čtenáři do ruky, je na historickou práci nezvykle vášnivá, neúprosná a tvrdá. Popisuje vznik Československa od jeho založení v roce 1918 až po rozdělení v roce 1992 - od začínající demokracie, přes nacistickou okupaci, komunistickou diktaturu, Sovětskou invazi, normalizaci a konečně opět přechod k demokracii. Její největší přednost je právě v tom, že se nesnaží českému nebo slovenskému čtenáři zalíbit. Jako by z každé stránky textu znělo poslání – Historie by neměla být propagandou. Neměla by „vychovávat“ skládáním nepravdivých mýtů o vlastní výlučnosti, hrdinství či utrpení. Neměla by zamlčovat nebo omlouvat. Protože jedině pravda je v historii jedinou hodnotou a měřítkem. A jedině taková pravda může vytvářet společnost v demokracii.

Knižní novinky – únor 2021

Četnická pátračka versus galerka
Beran, Ladislav,

Závěrečné volné pokračování trilogie kriminálních případů písecké **četnické** pátrací stanice. Čtenáři se opět setkají se členy **četnické pátračky**, kteří budou řešit skutečné případy, které se udály ve 30. letech minulého století na Písecku.

Děvčátko
Goffa, Martin

Třetí příběh ze série s neodbytným novinářem Markem Vrázem z pera ikonického autora české krimi.

Farma
moje první pohybové leporelo
Kawamura, Yayo,

Posunuj a objevuj zábavná zvířátka na farmě. Kdo to stojí na hromadě hnoje? Kdo se nenápadně schovává ve stáji a kdo se prohání na pastvině? Toto leporelo s pevnými stránkami a posuvnými prvky nejen pomůže nejmenším čtenářům s jemnou motorikou, ale také představí nejdůležitější obyvatele farmy.

Nacisté, kteří unikli oprátce
Picaper, Jean-Paul,

Ačkoliv je druhá světová válka již dávnou minulostí, zůstává stále v živé paměti evropského lidstva. Zločiny, jichž se tehdy němečtí nacisté dopustili, poznamenaly osudy mnoha evropských rodin, jejichž příslušníci a potomci stále ještě žijí. Není proto divu, že po skončení druhé světové války tolik lidí volalo, aby byli její strůjci a pachatelé zločinů, které ji provázely, po zásluze potrestáni. Hitler spáchal sebevraždu a nejvyšší představitelé nacistického režimu byli postavení před mezinárodní soudní tribunál v Norimberku. Ale ne všichni se dočkali zaslouženého trestu. Někteří mu unikli sebevraždou, jiní vyvázli shovívavostí soudců, další se za pomoci církve či jiných organizací včas „vypařili“ nebo přešli do služeb bývalých válečných protivníků. A právě těmto lidem je věnována Picaperova kniha.

Přiznat vinu
Goffa, Martin

Kriminálně psychologický thriller populárního českého autora o jednom zapomenutém zločinu, vině a svědomí, které si po více než dvaceti letech vyžádá svou daň.

Knižní novinky – únor 2021

Spící nymfa
Tuti, Ilaria,

Komisařka Battagliová má před sebou zdánlivě neřešitelný případ brutální vraždy, k níž došlo na konci druhé světové války. Vracíme se do úchvatné horské přírody, mezi uzavřenou komunitu nedůvěřivých obyvatel. Teresa musí sbírat střípek po střípku a pomalu proniknout pod vnější zdání. Práce a kolegové jsou pro ni vším, její těžká choroba se však plíživě zhoršuje, takže musí bojovat nejen sama se sebou, ale i s novým nadřízeným, dávným známým, který ji chce za každou cenu profesionálně zničit. Bude to Teresin poslední případ?

Anděl v podsvětí
Stein a Barbarič pátrají v Plzni po ďábelském vrahovi
Červenák, Juraj,

Sedmá kniha z řady historických detektivek o kapitánu Steinovi a notáři Barbaričovi. V Praze zuří mor a císař Rudolf II. se s celým dvorem přestěhoval do Plzně. Pověst tohoto mravopočestného, panovníkovi oddaného města však ohrožuje série zločinů. Nejprve se záhadně ztratil synovec ruského velvyslance Vlasjeva, který přijel vyjednávat jménem cara Godunova. Kvůli hrozícímu skandálu pověří radnice hejtmana Leopolda Steina, aby mladíka našel. Případ je ale složitější a stopy vedou k osobám vysoce postaveným, a tak hejtman požádá o pomoc svého bratra, proslulého vyšetřovatele Joachima Steina. Kapitán se v Plzni objeví se seržantem Jarošem po boku. Čekají tu na ně ale příšerné zprávy a rozbíhá se nebezpečné pátrání, ve kterém nescházejí umučení andělé, tajné bratrstvo zhýralých kacířů, alchymisté dvou tváří, vražední špióni a démon, jenž loví duše v labyrintu podzemních chodeb pod královskou Plzní.

Čas riskovat všechno
Finn, Clodagh

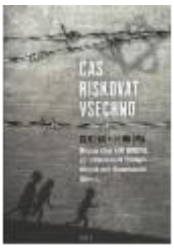

Čas riskovat všechno je skutečný příběh o „irském Wintonovi v sukních“ – Mary Elmesové, zapomenuté válečné hrdince, která zachránila desítky dětí před smrtí. Clodagh Finnová procestovala Evropu, aby sestavila příběh této pozoruhodné neznámé Irky a setkala se s mnohými z dětí, které Mary Elmesová zachránila. Tato kniha překypující odvahou, hrdinstvím, dobrodružstvím a tragédií konečně zachycuje vzpomínky na ni. Děti ji nazývaly „miss Mary“ a dodnes si pamatují její vlídnost.

M+B+M
Mašín, Balabán, Morávek : román
Vácha, Dalibor,

Tři králové z doby nacistické okupace. Nezpochybnitelní hrdinové, kteří neváhali riskovat a položit životy za osvobození Československa. A přesto to byli i normální lidé toužící po obyčejných věcech jako láska, rodina nebo klidný večer beze strachu, kdo zaklepe na dveře konspiračního bytu... Román barvitě popisuje všechny jejich dobrodružné a nebezpečné eskapády i postupně narůstající únavu ze života po konspiračních bytech, každodenně na hraně života a smrti, kdy nepřítel může stát za každým rohem a zrádcem bývá i blízký

Knižní novinky – únor 2021

přítel. Vše pak dokresluje ponurá, klaustrofobní atmosféra okupované Prahy plná gestapáků a špiclů, vylidněné ulice a strach ležící na tomto krásném městě jako tlustá deka. Svět, kde jste nevěděli dne ani noci, kdy vás gestapo zatkne a postaví ke zdi... .

Mašínovi
ve stínu šibenice
Mertlík, Vladimír,

Téma bratří Mašínů stále rozděluje společnost. Lépe pochopit tehdejší situaci čtenářům pomohou intimní rozhovory spisovatele Vladimíra Mertlíka s Josefem Mašínem, Zdenou Mašínovou a dalšími žijícími pamětníky, které zasáhl teror komunismu po odchodu skupiny bratří Mašínů do Berlína. Kniha obsahuje desítky dosud nezveřejněných fotografií z rodinných alb.

Nenuťte mě na nočník!
vývoj dítěte a jeho výchova k suchým nocím
Velemínský, Miloš,

Malé dítě potřebuje čas, aby se naučilo udržovat moč a stolici. Netrpělivost rodičů, nerespektování individuálního zrání potomka a uspěchaná výchova k „suchým“ nocím se mohou vymstít stresem. Dalším zdrojem stresu jsou například konflikty v rodině nebo citové zanedbávání. U takto stresovaného dítěte se pak enuréza a enkopréza mohou rozvinout se všemi důsledky a vnášet další nepohodu do života celé rodiny. Rodiče se za problémy spojené s enurézou a enkoprézou stydí a dlouho je neřeší – to vede jen k prohloubení stresu. Cílem této publikace proto je upozornit včas, přiměřenou a přístupnou formou na možnosti předcházení těmto potížím. Text využijí také začínající pedagogové, vychovatelé i dětští lékaři a sestry, kteří s problematikou seznamují rodiče.

To že je Kafka?
99 odhalení
Stach, Reiner,

Při pátrání v knihovnách i archivech a během badatelských cest do Prahy či Izraele nalézal Kafkův životopisec Reiner Stach nečekané poklady: nesrovnalosti v rukopisech, dosud nezveřejněné fotografie a úryvky z dopisů i svědectví Kafkových současníků. Nálezy stavěly osobnost a dílo velkého spisovatele do nového, překvapivého světla. 99 nejzajímavějších nálezů Stach shromáždil v knize nazvané To že je Kafka? a fundovaně je okomentoval. Množství dosud neznámých fotografií činí z tohoto doplňku k trojdílné Kafkově biografii další jedinečný literární zážitek a bezpochyby i senzaci. „Kdo se zajímá o Kafku a jeho svět, ten ať rychle otevře Stachovu pokladnici…“

Vatikán
odhalené hříchy svatého města
Miko, Václav,

Vatikán je považován za historicky nejvýznamnější posvátné místo na světě, které je zahaleno značným tajemstvím. I když římskokatolická církev vždy proklamovala křesťanské principy dobra a laskavosti, stala se v poslední době

Knižní novinky – únor 2021

kvůli skandálům a korupci terčem značné kritiky. Není proto divu, že se novináři a badatelé zaměřují na záhady, které se dějí za nepřístupnými zdmi Vatikánu. Kniha popisuje případ Emanuely Orlandiové, který odhalil skutečnosti kolem praní špinavých peněz vatikánské banky a její částečnou spolupráci s mafií. Důvěryhodnost Vatikánu v posledním desetiletí poškodily také mnohé případy dětí sexuálně zneužitých katolickými kněžími. Bohatství Vatikánu nepochází pouze z darů hromaděných po staletí, ale také například z otrocké práce žen z azylových domů, tzv. Magdaleniných prádelen, kde katolické jeptišky prováděly dozorčí činnost nad prostitutkami a svobodnými matkami. Zní to neuvěřitelně, ale to vše jsou fakta, která jsou v knize doložena a rozepsána.

Svatojakubská cesta
průvodce pro poutníky do Compostely z 12. století
přeložila Jana Zachová ; úvodní studií a poznámkami opatřila Iva Adámková

Latinsky psaný průvodce pro poutníky do Santiaga de Compostela z 12. století bývá po právu označován za nejstaršího průvodce do jednoho z nejvýznamnějších poutních míst křesťanské Evropy. Jeho anonymní autor promlouvá živým jazykem k dnešnímu čtenáři a prostřednictvím barvitého líčení jednotlivých úseků náročné pouti dává nahlédnout do mentalit obyvatel a poskytuje kulturně historické informace. Text rozdělený do jedenácti nestejně dlouhých kapitol popisuje mj. hlavní poutní cesty z Francie a zmiňuje jejich délku i náročnost.

Tři kameny jsou zeď
příběhy z dějiny archeologie
Cline, Eric H.,

Úvod do archeologie prof. Erika Clinea nabízí čtenáři vedle známých příběhů, jako například Schliemannova odkrývání Tróje či objevení Tutanchamonovy hrobky v Egyptě, přehled zásadních archeologických objevů posledních desetiletí, od nalezení pozůstatků předchůdců člověka v Africe z doby před více než třemi miliony lety po objev válečníků čínské terakotové armády či ledového muže Ötziho v Alpách a mnoho dalších. Kniha vypráví rovněž o významných archeolozích a průkopnících oboru. Ve snaze přiblížit archeologickou praxi laikům odpovídá na časté dotazy ohledně toho, jak archeologové svou práci vlastně dělají.

Všechny kočky milují Valerianu
Cartmel, Andrew,

Bydlí se dvěma kočkami, prvotřídním gramofonem, velkou sbírkou jazzových nahrávek a na živobytí pro sebe i obě ochočené šelmy si vydělává jako „vinylový detektiv“. Nenechte se zmýlit, o vzrušení a nebezpečí není v jeho profesi nouze! Občas jde i o život… Když se mu na prahu objeví nesourodá dvojice v podobě bratra tragicky zesnulé zpěvačky Valerian a mladé senzacechtivé novinářky, roztáčí se kolotoč intrik, poštovních koček, podezřelých úmrtí včetně jedné hlídací husy a život ohrožujících halucinogenních zážitků. Zemřela Valerian skutečně přirozenou smrtí rockových muzikantů, tedy sebevraždou po požití štědré dávky drog? A nahrála

Knižní novinky – únor 2021

na svůj ztracený poslední singl tajný vzkaz nebo temnou mši, jak se šeptá v kruzích milovníků vinylu? Odhalí jeho nalezení, co se stalo se zmizelým zpěvaččiným synem?

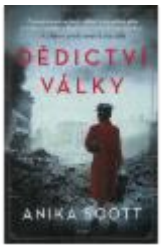

Dědictví války
Scott, Anika

Román americké autorky, zasazený do těsně poválečného Německa.Essen, 1946 Clara Falkenbergová řídila během druhé světové války významný rodinný podnik. Teď, téměř dva roky po válce, jí nezbylo nic než falešné doklady a řada palčivých otázek spjatých s rodinnou historií. Protože nemá kam jít, rozhodne se uchýlit do rodného města, ke své drahé přítelkyni Elise. Cesta to není jednoduchá, musí se vyhnout britskému důstojníkovi, který se ji pokouší zatknout za válečné zločiny. Po návratu domů navíc nachází město v troskách a dovídá se, že její přítelkyně Elisa zmizela. Zatímco se pokouší Elisu vypátrat, potkává Jacoba, charismatického mladého podvodníka, který má své vlastní důvody, proč Elisu hledat...

Meč a Koruna
4. díl Srdce z kamene
Ebert, Sabine,

Pokračování historického románu německé autorky líčí další dějinné události, ve kterých hraje hlavní úlohu císař Fridrich zvaný Barbarossa.Krásná Beatrix Burgundská a mocný císař Fridrich se jeví jako ideální dvojice. Přesto jejich společnému soužití schází zásadní dílek, a tím je vytoužený syn. Do Fridrichova života zasahuje i politická situace v zemi, kde se dědic stává pochopitelnou povinností. Jinak může jeho pevnou pozicí císaře otřást syn krále Konráda, v němž Barbarossa vidí jasného konkurenta.

Tragédie v habsburském domě
Grössing, Sigrid-Maria,

Rod Habsburků je bohatý na tragické osudy: od Marie Antoinetty přes Leopoldinu Brazilskou a Maxmiliána Mexického až po Karla I. Historie mapuje osobní prohry v mocném rakouském panovnickém domě.

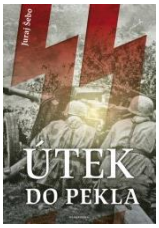

Útěk do pekla
Šebo, Juraj,

O leteckých esech, mimořádně úspěšných bojových letcích z období druhé světové války, se napsalo mnoho knih. Většina z nich pochází od německých autorů. Jejich hrdinové nasedají do letadel a míří k nepřátelským zbrojovkám, pevnostem, mostům. V těchto knihách se nepíše o tom, že letadla neničila pouze zbrojovky, muniční sklady a jiné vojenské objekty, ale také města, kde žily desítky tisíc obyvatel.

Knižní novinky – únor 2021

Doktor chudých
Šubrtová, Alena,

Historický román se zaměřuje na životní příběhy dvou lékařů, kteří působili v českých zemích v 18. a 19. století. Jednalo se o Johanna Baptistu Sagara a Jana Meliče.

Jen vítr to ví
Simmel, Johannes Mario,

Román s kriminální zápletkou, v němž mladý agent pojišťovny pátrá po příčinách smrti bankéře pojištěného na závratný obnos, se odehrává v 70. letech v Cannes. Agent je vlastně jediným člověkem, kterému záleží na tom, aby se zjistila pravda o výbuchu na bankéřově jachtě a jak ve skutečnosti zemřel jeden z nejbohatších německých finančníků. Jeho zjištění, svědčící o krutosti, korupci a násilí je pak oficiálně prohlášeno za pouhý výmysl duševně postiženého člověka. Kniha s napínavým dějem a působivou milostnou zápletkou se odehrává v atraktivním prostředí a líčí dramatický, třebaže marný, zápas za pravdu a spravedlnost.

Pravidla nasazení
Bruns, David,

Thriller, v němž kybernetický útok na námořnictva světových velmocí hrozí rozpoutat třetí světovou válku. Kybernetický útok na tři nejmocnější světová námořnictva žene dotčené státy do hrozící 3. světové války. Rafík Rošed je jeden z nejhledanějších lidí na světě, terorista s hlubokou nenávistí vůči západním zemím. Ukrývá se v Severní Koreji, kde ve službách Kim Čong-una provádí tajné kybernetické útoky. Tentokrát je však připravený provést mistrovský kousek – infikovat velicí systémy světových armád počítačovým virem, který nejen ovládne celou síť, ale je i určitou formou umělé inteligence, schopné učit se umění války.

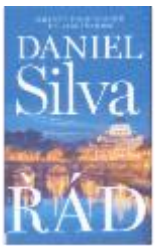

Řád
Silva, Daniel,

Jedna z nejúspěšnějších špionážnych sérií všech dob s legendárním Gabrielem Allonem v hlavní úloze neztrácí dech! Na světě je už její 20 část – strhující thriler o přátelství a víře v dnešním nebezpečném světě plném nejistot. Daniel Silva nám opět potvrdil svoji neotřesitelnou pozici mistra špionážního žánru.

Šikmý kostel
léta 1921-1945. 2. díl
Lednická, Karin

S Barkou, Ludwikem, Julkou a dalšími hrdiny trilogie Šikmý kostel se setkáváme vzápětí poté, co jsme je v závěru prvního dílu opustili. Zatímco ve zbytku nově vzniklého Československa nastávají zlaté časy, v Karvinné – jak se nyní město jmenuje – se stále významně projevují důsledky předešlého dramatického dění a prosakují do všech oblastí života. Ne vždy v dobrém.

Knižní novinky – únor 2021

Všechno nejlepší, Anno
Jirglová, Petra,

Příběh Anny, která je ve svém životě zvyklá na obdiv i servis lidí okolo sebe. Nová životní zkušenost ji však donutí dívat se na své činy i lidi okolo sebe z nové perspektivy.Annu naprosto šokuje, když se po několika letech vztahu nedočká prstýnku a společné budoucnosti, ale naopak rozchodu. Náhle je nucena postarat se sama o sebe, což se jí dosud nestalo. A tak opouští Čechy a vyráží v nové roli au-pair do Anglie. Zde je nucena zrekapitulovat svůj dosavadní přístup k životu a totálně jej změnit. Což se ukáže jako velký a těžký úkol, nikoli však nemožný.

Co se o ní říká
Lewis, Kristyn Kusek

Život v hlavním městě, zářná kariéra v Bílém domě, perfektní manžel a dokonalé děti. Bess měla všechno, co si mohla přát. Alespoň na čas. Začalo to tím, že po nepříjemném skandálu vzala za své její vysněná práce v Bílém domě. Bess zůstala najednou doma a musela začít přemýšlet nad budoucností. Manžel Cole se v tu chvíli rozhodl, že převezme rodinný hotel v malém městečku Greyhill ve Virginii, a tak se celá rodina odstěhovala z rušného velkoměsta do poklidného městečka. Bess si celou dobu myslela, že ví, co může očekávat. Skutečnost však byla velmi odlišná – ne právě přátelská tchyně přes ulici, obavy o děti, které nastupují do soukromé prestižní školy, a místní lidé, kteří nemají rádi turisty a navzájem si vidí do talíře. Bess se snaží zapadnout do rytmu na malém městě, ale pořád to drhne. Proto když dostane nabídku napsat článek do Washington Post, okamžitě po ní skočí. Má to jen jeden háček: tématem článku je nejznámější obyvatelka Greyhill – Susanah Lane, místní bohatá celebrita, kterou místní nemají právě v lásce. To však Bess neodradí a s chutí se vrhá do práce. Na povrch tak postupně vyplouvají tajemství, která měla být navždy pochována pod vrstvou minulosti. Kdo je vlastně Susanah Lane? Jak vysvětlit tragické události, které se v Greyhill odehrály před mnoha a mnoha lety a dodnes nebyly zcela objasněny? Bess je odhodlaná na to přijít.

Čas růží
Vaňková, Ludmila,

Historická kronika z doby Lucemburků o pánech pětilisté růže se skládá ze dvou knih spojených do jednoho svazku. Osudy těchto Vítkovců jsou bezprostředně ovlivněny způsobem vlády Jana Lucemburského i Karla IV. Někdy se dostávali s panovníkem do sporů, ale vždy ho podpořili, když šlo o obranu Českého království a boj o císařskou korunu. Hlavou Vítkovců a nejvyšším purkrabím byl po zvolení Karla IV. římským králem Vilém z Landštejna, ale kvůli své věrnosti králi se ocitl ve sporech s mladšími členy rodu. Tak začala válka růží proti stříbrné landštejnské.

Knižní novinky – únor 2021

Děti Volhy
Jachina, Guzel' Šamilevna,

Na dolním toku Volhy, kde nacházeli domov němečtí emigranti, plynou dny Jakoba Bacha. Dvaatřicetiletý učitel němčiny má nezajímavý vzhled i život, že se o něm nedá říct vůbec nic. Dokud ho statkář Grimm nepožádá, aby jeho sedmnáctiletou dceru Kláru učil německy. Lekce se konají za zvláštních okolností - dívka má zakázáno dívat se na cizího muže, proto musí být ukryta za paravánem. Klářin tichý hlas brzy naplní Bachův život. I sama žákyně začne usilovat o sblížení a prostřednictvím knih, které si vyměňují, posílá Bachovi důvěrné dopisy. Zcela odlišní, osamělí lidé se do sebe zamilují. Jejich láska však nemůže uniknout událostem, jež s sebou přinese nástup bolševiků k moci. Velká historie vstupuje do Bachova života, přiměje ho čelit hrozným zkouškám, aby dospěl v silnou osobnost, stejně mocnou jako řeka Volha, v jejíchž zákrutech prožije celý život.

Nech to plavat
Bittl, Monika,

Autorka bestsellerů Monika Bittlová přichází tentokrát se zábavným románem o třech velmi odlišných ženách středního věku a jejich cestě ze životních krizí, o síle pospolitosti, hledání a nalézání lásky a šílené kráse života. Pracovní stres, existenciální problémy, proradní milenci, vážná nemoc, finanční krach – tohle všechno stále osud staví do cesty Jessy, Charlottě a Wilmě. Už je těch každodenních starostí příliš mnoho. Žádná poslední kapka, sud je dokonale prázdný. A teď je konec. Tři ženy jsou odhodlány ukončit svůj život. Opravdu. Jedné noci, když se rozhodnou skočit z mostu, jednomyslně se usnesou na tom, že je to přece jen příliš hluboko…

Svědectví o životě v KLDR
Špitálníková, Nina

Dění v Severní Koreji bedlivě sledují média a politici po celém světě, přesto se k nám z této země dostává jen velmi omezené a cenzurované množství informací. Kniha koreanistky Niny Špitálníkové, která přináší sedm rozhovorů se severokorejskými uprchlíky, proto představuje mimořádně cenný a unikátní příspěvek k poznání jednoho z nejtužších autokratických režimů na světě. Životní osudy sedmi zpovídaných severokorejských uprchlíků jsou mimořádně pestré. V knize promlouvají jak ti, kteří proti režimu dlouhodobě revoltovali, tak ti, kteří s ním sympatizovali, jak ti, kteří byli zvyklí na blahobyt, tak ti, kteří se museli celý život ohánět, aby se alespoň občas najedli. Díky rozmanitosti zpovídaných osob mají čtenáři jedinečnou možnost nahlédnout pod roušku severokorejského režimu, poznat mentalitu Severokorejců i jejich každodennost, a to z mnoha úhlů. Jak funguje severokorejská indoktrinace? Co pro tamní obyvatele znamená trojice zbožštěných vůdců? Jaký je rozdíl mezi životem na vesnici a ve městě? Na tyto a mnohé další otázky najdete odpověď ve strhujících výpovědích sedmi silných osobností, které se rozhodly riskovat vlastní život, utéct z KLDR – a poznat svobodu.

Knižní novinky – únor 2021

Utajená dcera
Rimmer, Kelly

Dramaticky vystavěný psychologický román, odehrávající se v 70. letech 20. století a také na počátku 21. století v Austrálii.„Adoptovali jsme tě.“ Tahle krátká věta obrátila Sabině život naruby. Najednou se svět rozdělil na Před a Po. Sabině je právě 37 let a je těhotná. Zdá se jí nepochopitelné, jak by nějaká matka mohla dát své dítě k adopci. A proč jí o tom rodiče již dávno neřekli? Rozhodne se, že musí za každou cenu najít ženu, která jí dala pryč. To, co zjistí, nakonec nezmění jen Sabinu, ale především dvě ženy, které ji po celá ta léta hluboce milovaly.

Vážka
Meacham, Leila,

Špionážní román o nesourodé skupině amerických agentů v okupované Paříži.Během druhé světové války je pětice mladých Američanů povolána OSS, aby infiltrovala nacisty obsazenou Paříž. Patří mezi ně atlet z Texasu s německými kořeny, půvabná šermířka nebo osiřelá módní návrhářka... Každý pochází ze zcela odlišného prostředí, společně ale tvoří skupinu, která si přezdívá Vážka. Teď se pod falešnými identitami vydávají splnit jednotlivé mise. Nějakou dobu se jim v nebezpečné hře na kočku a myš daří držet v pozadí, dokud vinou jediného přešlapu není jeden ze členů dopaden.

Ochránci
Grisham, John,

K napsání tohoto románu se autor inspiroval skutečným příběhem muže nespravedlivě odsouzeného k trestu smrti za vraždu a existencí nadace, která se těmto beznadějným případům věnuje.Za vraždu mladého právníka Keitha Russa je na základě vykonstruovaných důkazů na doživotí odsouzen mladý černoch Quincy Miller. Po dvaadvaceti letech ve vězení se rozhodne požádat o pomoc Ochránce, nevelkou organizaci bojující za nespravedlivě odsouzené, založenou advokátem a knězem Cullenem Postem. Ten přijímá klienty, kterým se ostatní obloukem vyhýbají, aby se pokusil napravit křivdy spáchané na nevinných. V případu Quincyho Millera však uvízne hlouběji, než čekal. Vraždu Keitha Russa mají na svědomí mocní, nemilosrdní lidé. Před lety zabili jednoho právníka a dnes jsou připraveni zabít dalšího.

Prahou bratří Čapků
Slomek, Jaromír,

Literární bedekr si všímá míst spojených s životem, dílem a odkazem slavné sourozenecké dvojice. Bohatě obrazově vybavená příručka věnuje pozornost lokalitám, kde Josef a Karel Čapkové bydleli, pracovali, kde se konaly premiéry jejich divadelních her, kde žili jejich přátelé a lásky. Kniha nás přivádí mimo jiné na Vyšehrad, kde je hrob Karlův a symbolický hrob Josefův, či na Olšanské hřbitovy, místo posledního odpočinku jejich rodičů.

Knižní novinky – únor 2021

Svítání nad savanou
než se rozední, zbývá jim poslední tanec
Hindráková, Hana,

Nora se při natáčení reportáže o Veterinářích bez hranic dostane do afrického vnitrozemí. Náhoda ji svede dohromady s bývalým tanečním partnerem, který utekl před svými city k Noře z Prahy a pomáhá na černém kontinentu v boji proti vzteklině. Po marném úsilí zachránit pokousané děvčátko oba zjišťují, že jejich zakázaná láska ještě zesílila. Ohrozit ji může jen past, kterou na ně nastražil místní ozbrojený gang

---

Tady straší naši
Krolupperová, Daniela,

Pohádkový příběh o Anetce, která zjistí, že nemá jen tak obyčejnou rodinu. Kniha je vhodná pro začínající čtenáře metodou genetického čtení.Anetka bydlí v Novém Strašecí, chodí do první třídy a moc se jí stýská po její babičce, která odjela na dlouhou dovolenou. Každý den babičku vyhlíží, a tak když se jednoho dne babička objeví u jejich vrátek, je Anetka nejšťastnější holčičkou na celém světě. A to ještě netuší, že její babička není jen tak obyčejná babička. Je totiž kouzelná! Anetku tak čeká úžasná cesta do kouzelného městečka Staré Strašecí, které je plné pohádkových bytostí.

Zlatíčka
Golding, Melanie

Všichni Lauren Tranterové říkají, že je vyčerpaná a potřebuje si odpočinout. A mají pravdu; nikdy se necítila tak unavená jako teď, když se jí narodila dvojčata Morgan a Riley. Ale ona ví, co viděla: té noci, v nemocničním pokoji, se jí ta žena pokusila ukrást děti a vyměnit je za své vlastní… tvory. Jenže když přijela policie, nikoho nenašla. Všichni, od doktora po jejího manžela, jsou přesvědčeni, že se jí jen něco zdálo. Uběhnou měsíce a jednoho slunečného letního rána Laureniny děti zmizí v parku. Když se najdou, zdají se jiné. Sice vypadají jako Morgan a Riley – alespoň pro ostatní –, ale Lauren cítí, že je něco špatně. A tak zatímco ostatní oslavují jejich šťastný návrat, Lauren začne vykřikovat: Tohle nejsou moje děti! Odhodlaná získat své děti zpět, je Lauren schopna riskovat cokoli. Ale pokud se mýlí v tom, co viděla… udělá největší chybu svého života. Strhující, strašidelné a inspirované některými nejtemnějšími pohádkami. Donutí vás to mít své malé miláčky neustále pod kontrolou. Pro jistotu. Aby byli v bezpečí.

Zvířecí škola
Nováková, Jana

Víte, proč kočka vyniká v matematice a papouškovi nejde kotrmelec? Chcete zjistit, proč křeček krade svačiny a žížala málem propadne z kreslení? V lavicích Zvířecí školy sedává mnoho dalších žáků – třeba nesmělá želva, rošťácký jezevčík či roztržitá slepička. Každý v něčem pokulhává, v jiném zase vyniká a dohromady tvoří úžasně fungující partu. Ve Zvířecí škole najde sebe a své kamarády každý čtenář od pěti let. Kniha děti hravě, s vtipem a nenásilnou formou naučí toleranci a respektu k jakkoliv odlišným spolužákům. A ukáže

jim, že být „jiný“ znamená být jedinečný.